

¡HOLA!
BIENVENIDOS AL AEROPUERTO



Aeropuertos **Argentina 2000**

1

¡LLEGAMOS AL AEROPUERTO!

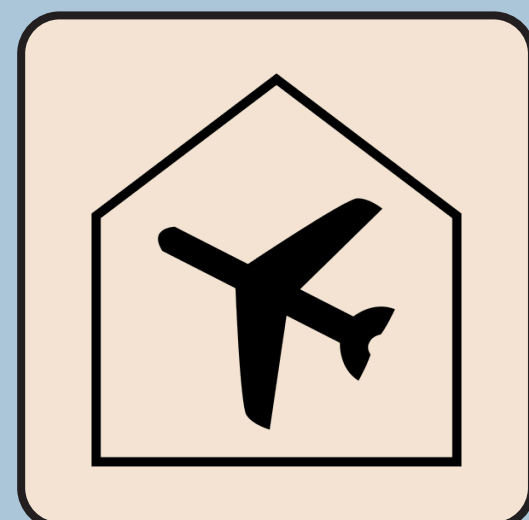

AEROPUERTO



EN EL ESTACIONAMIENTO DEL AEROPUERTO PODÉS ESCUCHAR LOS RUIDOS DE LOS AVIONES.

2

CHECK-IN



DOCUMENTACIÓN

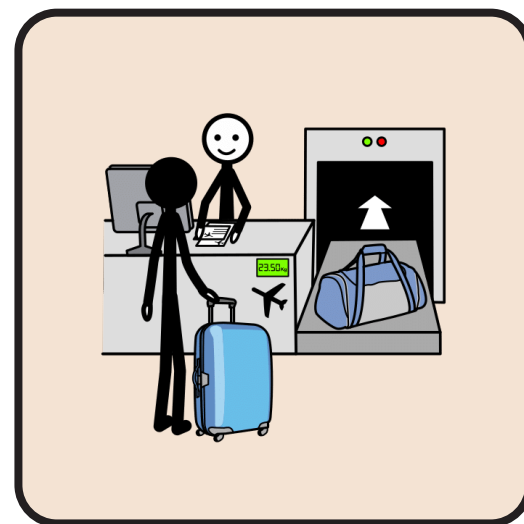

CHECK-IN



DENTRO DEL AEROPUERTO HAY MUCHO RUIDO Y VAS A VER MUCHAS PERSONAS CAMINANDO. LO PRIMERO QUE HAY QUE HACER ES EL CHECK-IN, EN DONDE MOSTRÁS TUS DOCUMENTOS, TU PASAJE Y DEJÁS TUS VALIJAS PARA QUE LAS SUBAN AL AVIÓN.

3

ZONA DE CONTROL



POLICIA



EN EL PUESTO DE CONTROL DE LA POLICÍA DE SEGURIDAD AEROPORTUARIA (PSA) HAY UNA CINTA EN LA QUE VAS A PONER TU MOCHILA, TUS AURICULARES, TABLET, Y TELÉFONO. TAL VEZ TE PIDAN PONER TAMBIÉN TUS ZAPATOS Y TODO PASA POR UN SCANNER. CUANDO PASES POR EL ARCO, TAL VEZ ESCUCHES SONIDOS DE CHICHARRA. LA POLICÍA PUEDE PEDIRTE, A VOS Y A TUS ACOMPAÑANTES, REVISAR LA ROPA, PASÁNDOLES UN SCANNER DE MANO O PALPÁNDOLA.

4

CONTROL MIGRATORIO

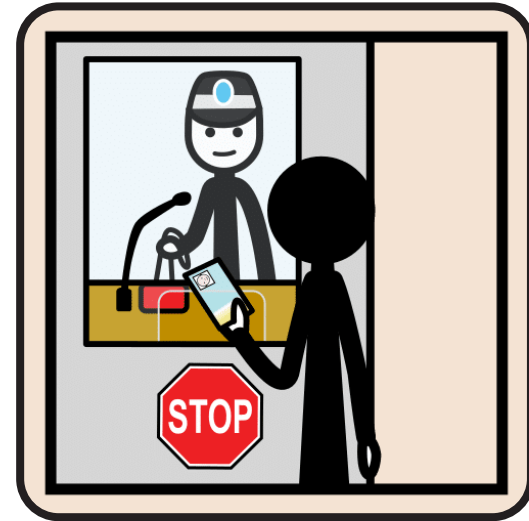

VENTANILLA



HUELLA

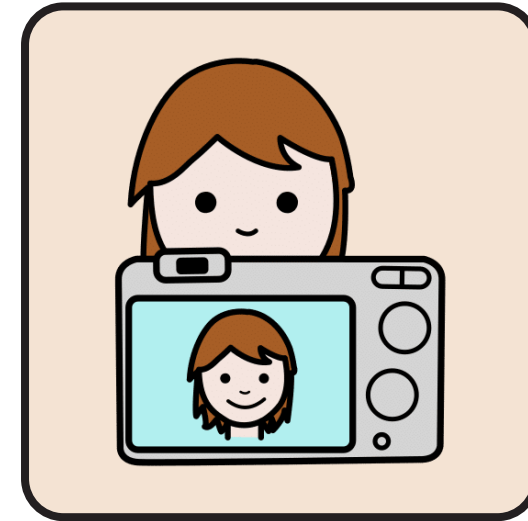

FOTO

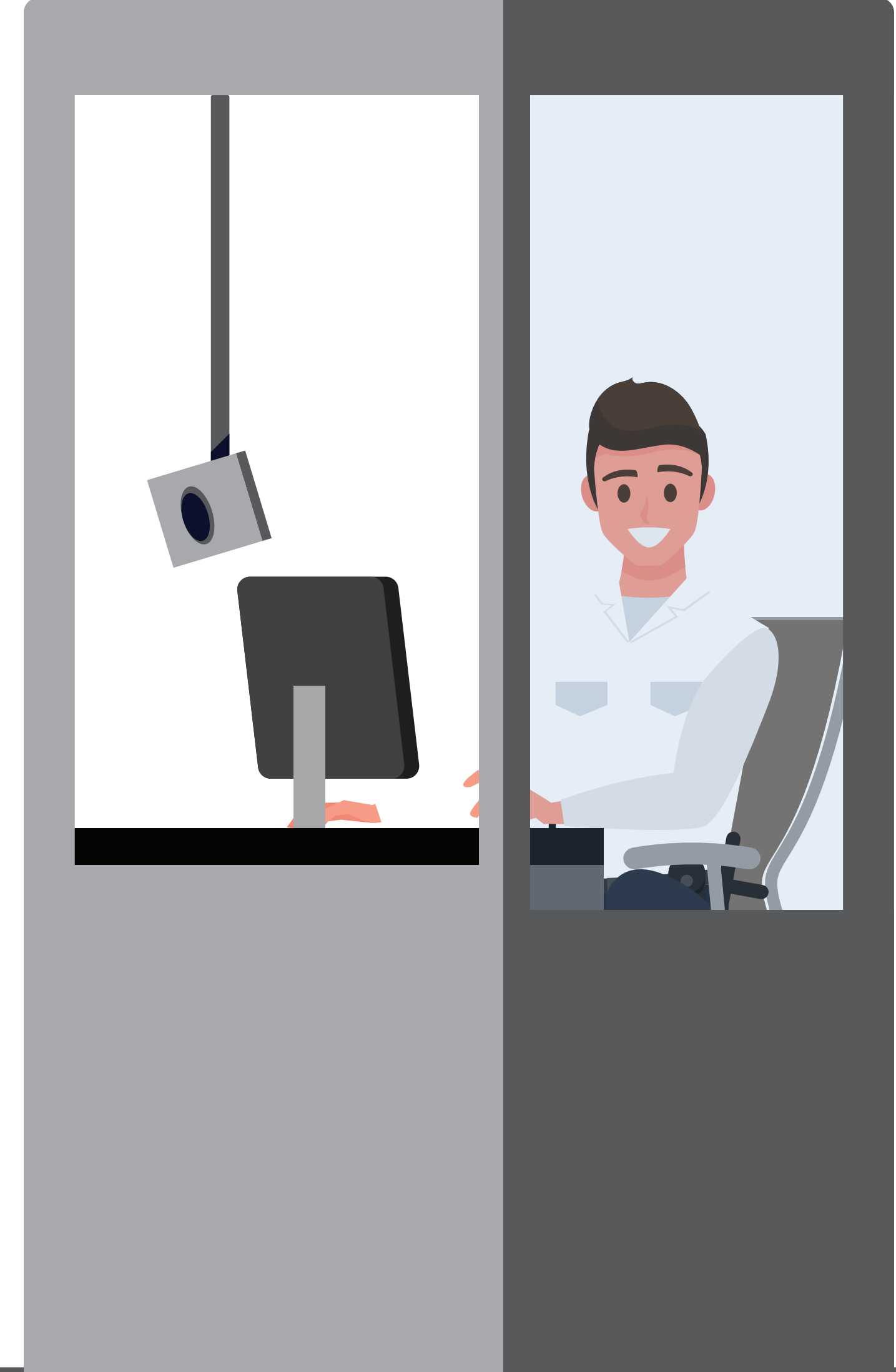

COMO VAS A SALIR DEL PAÍS, TENÉS QUE PASAR POR ESTE CONTROL EN DONDE VAS A MOSTRAR TU PASAPORTE, TE VAN A LEER TU HUELLA DIGITAL Y SEGURO TE PIDAN SACARTE UNA FOTO QUE NO TIENE FLASH.

5

SALA DE PREEMBARQUE

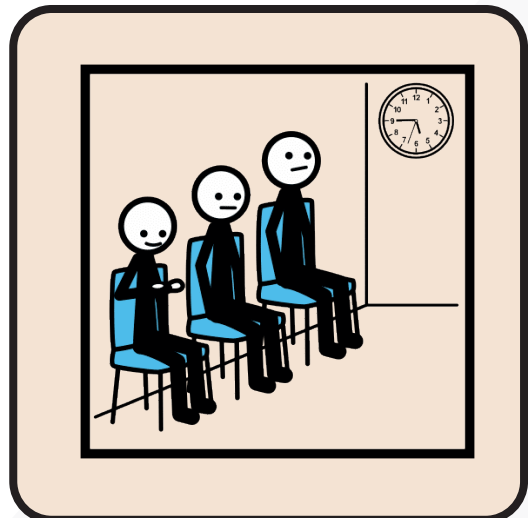

SALA DE ESPERA

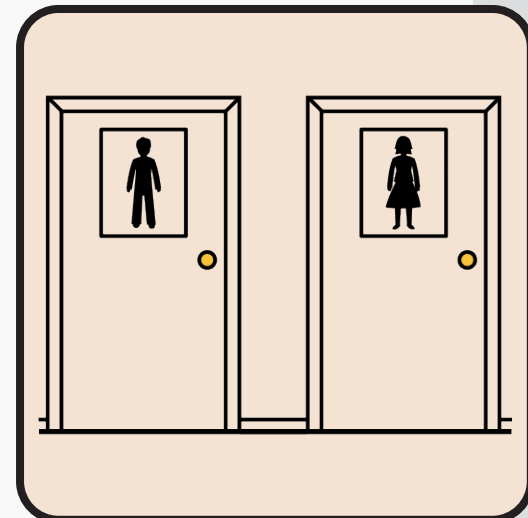

BAÑOS

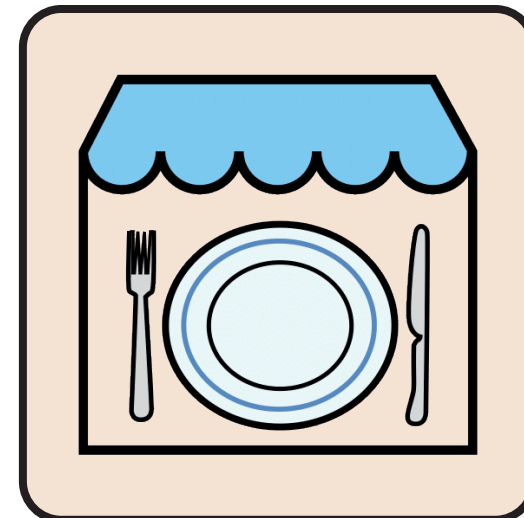

RESTAURANTES



AHORA ESTÁS EN LA SALA DE PREEMBARQUE, EN LA QUE VAS A ESPERAR HASTA SUBIR AL AVIÓN. ACÁ PODÉS ESCUCHAR RUIDOS DE PERSONAS HABLANDO POR UN PARLANTE Y HAY MUCHA LUZ Y GENTE ESPERANDO SUBIR AL AVIÓN, IGUAL QUE VOS.

6

HORA DE SUBIR AL AVIÓN

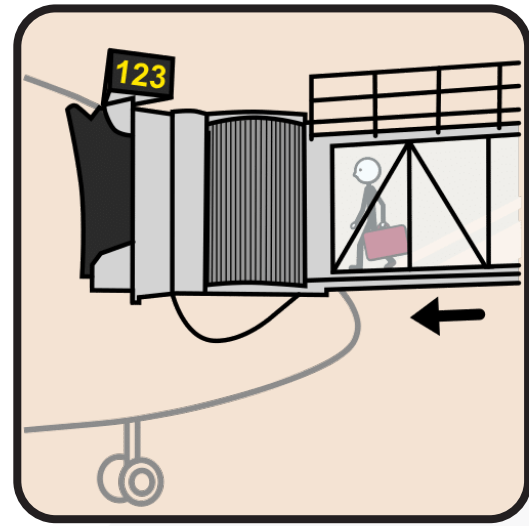

MANGA

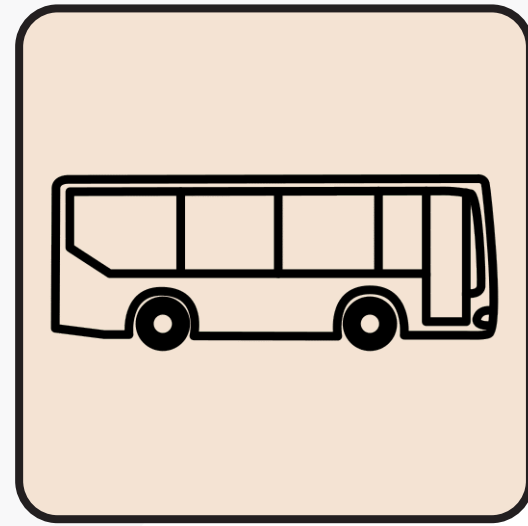

MICRO

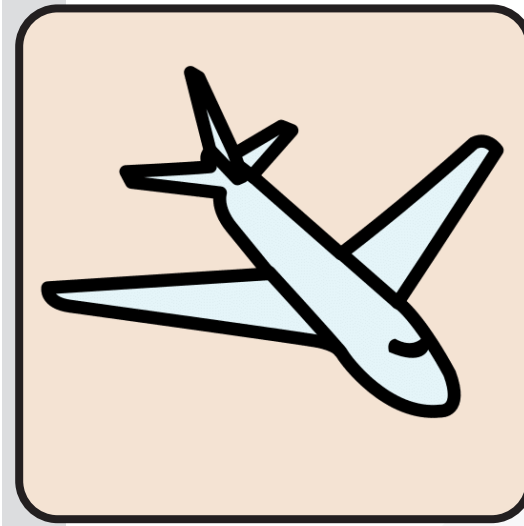

AVIÓN

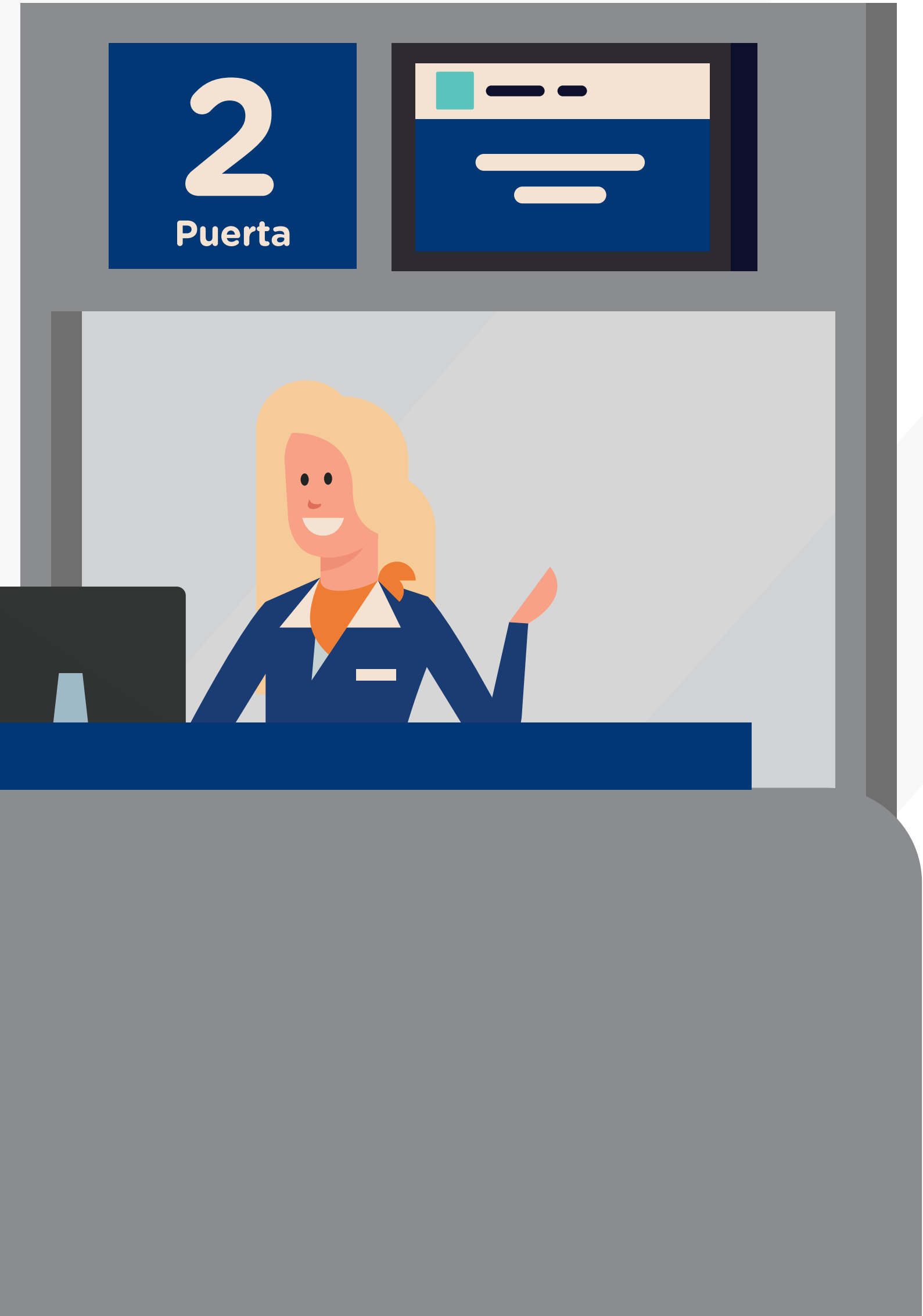

CUANDO EN LOS TELEVISORES O POR PARLANTE TE AVISEN QUE TU VUELO ESTÁ LISTO, VAS A PASAR POR UN MOSTRADOR EN DONDE TE VAN A PEDIR EL PASAJE PARA SUBIR AL AVIÓN. VAS A IR POR UN PASILLO QUE SE LLAMA MANGA O EN UN MICRO QUE TE LLEVA AL AVIÓN.

YA CUMPLISTE TODOS LOS PASOS.

¡BUEN VIAJE!



Aeropuertos **Argentina 2000**